

建設地番：〇〇町〇〇番〇〇

敷地面積：399.97m² (121.00坪)

「真南に向いた明るく、暖かい家」

2階床面積：(8.75坪)

1階床面積：(29.00坪)

延べ床面積：(37.75坪)

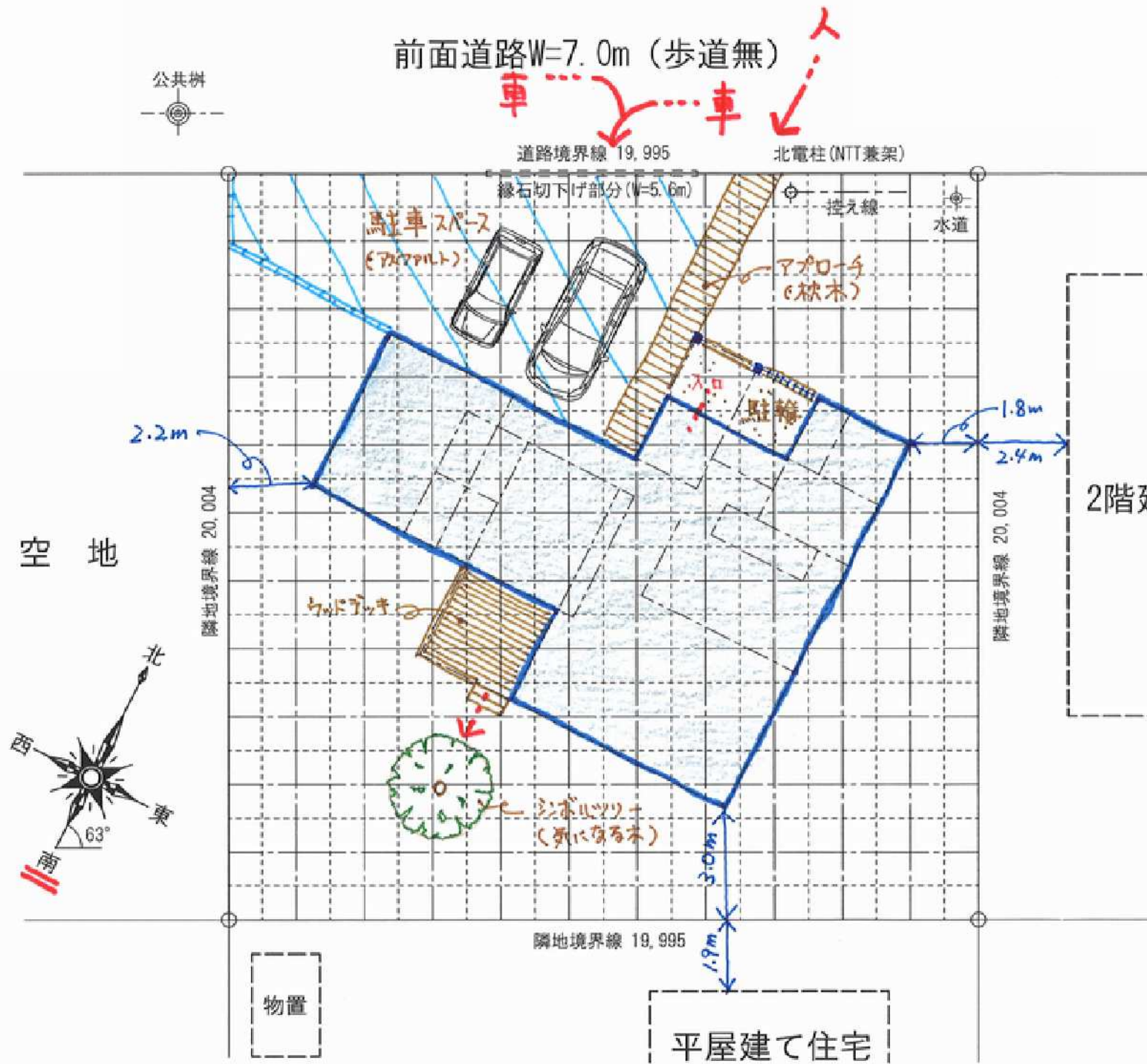

2階建て住宅

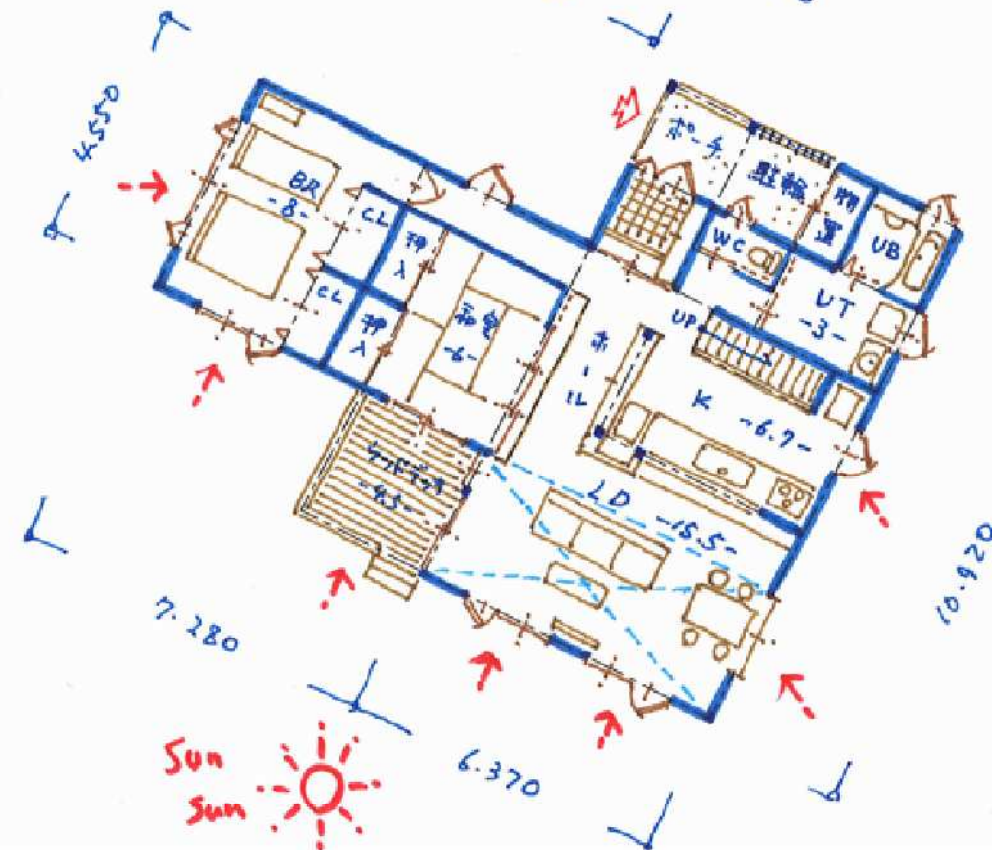
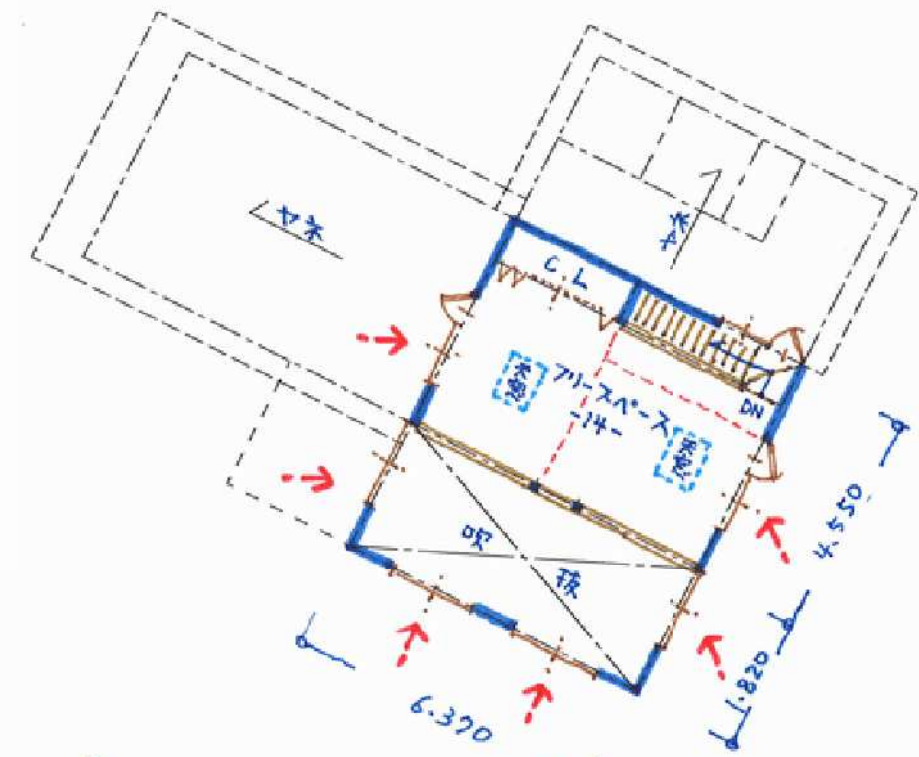

工事名称	〇山 〇夫 様 住宅新築工事	図面名称	ベースプラン・スケッチ	noscale	図番・全葉	作成年月日	 2級建築士事務所 北海道知事登録 (創) 第628号 有限会社さとう建築デザイン室 〒085-0821 釧路市鶴ヶ丘1丁目5番7号 Tel 0154-43-1103 2級建築士 北海道知事登録 (創) 第1584号 佐藤 徳文
			提案図		.	〇〇・〇〇・〇〇	